



SILAPA 艺术画廊和精品店

在SILAPA艺术画廊和精品店，您可以欣赏到泰国本土艺术家的作品以及独特的手工艺品，来领略泰国创意的魅力。

开放时间：每天上午 9:00 - 下午 6:00

咖啡大师工作坊

在 Botanikka 探索手工萃取咖啡的艺术。该工作坊专为希望掌握精确技能、精制每一杯咖啡的咖啡爱好者而设计。

75分钟工作坊 | 每人950泰铢++
每周一、三、五、日上午 11:00
需要提前24小时预订。



康普茶制作

在 Botanikka 学习如何制作我们的招牌自制康普茶。

每周一、三、五、日下午 3:00
30分钟免费工作坊



咖啡烘焙

在 Botanikka 探索咖啡烘焙艺术，使用来自泰国北部的当地咖啡豆。

每周二、四、六下午 3:00
45分钟免费工作坊



茶感官工作坊

一次独特的茶调配体验，您可以亲自调配专属于您的茶饮

每周二、四、六上午 11:00
75分钟：每人950++泰铢
需提前24小时预订



有机农场之旅

探索占地8000平方米的Iris有机农场，直采自田间，尽享自然馈赠。

每天下午 4:00
免费参观30分钟

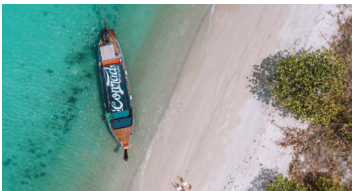

长尾船之旅

乘坐度假村的长尾船探索附近的猪岛和丹岛。

私人长尾船：
4人为6,500++泰铢，额外一人1,200++泰铢

共享长尾船：
每位成人1,750++泰铢，
每位儿童(6-12岁)875++泰铢



泰式烹饪课

由我们的主厨带领的两道泰式烹饪课程，开启一段精致的烹饪之旅。

每人2,900泰铢
可根据要求预订，需提前24小时预订



泰国吸入器

探索芳香疗法的艺术，并使用药用植物和精油的清爽混合物创造一个传统的泰国吸入器。

每周二、周四、周六上午10:00
每天45分钟免费工作坊



泰国草药敷料

在水疗中心体验我们的“从农场到健康”工作坊，使用鸚尾花农场的有机原料制作泰式草药敷料，了解其古老的疗效。

每天上午 10:00，
需提前 2 天预订 45 分钟免费工作坊

浪漫晚餐

在海滩边或码头边体验我们独有的浪漫晚餐，品尝厨师精心准备的菜单。您可以选择泰国风味的当地菜肴或国际菜单。

位置选择
在海滩上用餐 | 在码头上用餐 | 开放时间 下午 5:00 - 晚上 10:00
11,125泰铢++双人 | 14,900泰铢++双人 | 需提前 24 小时预订。

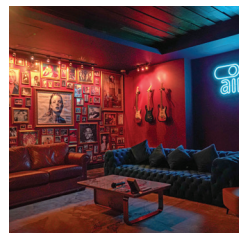

康莱德卡拉OK

在我们的卡拉ok室，与朋友和家人一起唱出你的心声，拥有复古的内饰和顶级的视听设备。

每天可根据要求免费提供90分钟

酒店活动一览

日期 / 时间	周一	周二	周三	周四	周五	周六	周日
7:30 am - 8:30 am	瑜伽 沙滩平台	太极 沙滩平台	瑜伽 沙滩平台	太极 沙滩平台	瑜伽 沙滩平台	太极 沙滩平台	瑜伽 沙滩平台
9:30 am - 10:30 am	泰拳 沙滩平台	伸展运动 沙滩平台	泰拳 沙滩平台	伸展运动 沙滩平台	泰拳 沙滩平台	伸展运动 沙滩平台	泰拳 沙滩平台
2:00 pm - 3:00 pm	沙滩排球 在海滩	水上有氧操 度假村泳池	沙滩排球 在海滩	水上有氧操 度假村泳池	沙滩排球 在海滩	水上有氧操 度假村泳池	沙滩排球 在海滩

提示：

- ☑ 请准时到达，如果15分钟后没有参与者出现，讲师可能会取消课程。
- ☑ 如果天气恶劣，课程可能会取消。
- ☑ 名额有限，建议提前预订。
- ☑ 私人课程的费用为每人1,000++泰铢。

使用我们免费的非机动水上运动设备探索大海。悠闲地享受皮划艇、站立式桨板冲浪和浮潜装备。
每天上午 8:00 至下午 6:00 开放。



CONRAD
KOH SAMUI



@conradkohsamui



度假村信息



图例

- | | | |
|-----------------|--------------|-------------|
| ① 抵达大厅 | ⑩ Aow Thai厅 | ⑲ 上海滩 |
| ② Jahn牛排餐厅 | ⑪ 酒窖 | ⑳ 小教堂 |
| ③ Botanikka咖啡屋 | ⑫ 小海龟俱乐部 | ㉑ 海滨步道 |
| ④ Silapa艺术画廊精品店 | ⑬ Azure地中海餐厅 | ㉒ 码头 |
| ⑤ 水疗中心 | ⑭ Seakret沙滩吧 | ㉓ Talay厅 |
| ⑥ KO休闲吧 | ⑮ 度假村泳池 | ⑳ 梵天圣祠 |
| ⑦ Zest泰餐厅 | ⑯ 落日秋千 | ㉕ 土地神屋 |
| ⑧ 健身中心 | ⑰ 下海滩 | ㉖ 跑道：300 m. |
| ⑨ 康莱德卡拉OK | ⑱ 吊床露台 | ㉗ 跑道：200 m. |

- | | |
|-----------|-------------|
| 热带岛屿泳池别墅 | 康莱德皇家海景泳池别墅 |
| 日落泳池别墅 | 双卧室海景泳池别墅 |
| 海景泳池别墅 | 双卧室家庭海景泳池别墅 |
| 甄选海景泳池别墅 | 双卧室全海景泳池别墅 |
| 五岛景观泳池别墅 | 三卧室海景泳池别墅 |
| 海景无边际泳池别墅 | |

鸢尾花农场
200 米远



CONRAD
KOH SAMUI